

ATUALIZAÇÃO DE LOGO DA INSTITUIÇÃO

INTRODUÇÃO

Para garantir uma divulgação bem interessante para sua empresa, é fundamental cadastrar a logo marca. A logo será exibida no perfil de sua instituição tanto no portal quanto no catálogo digital da Rede Petro – BC, por isso esse arquivo deve estar com a melhor qualidade possível. A inclusão da logo é bem simples de ser efetuada. Siga os procedimentos abaixo para incluí-la.

INCLUSÃO DE LOGO

Na tela inicial do formulário de atualização cadastral, antes de incluir o logo, aproveite para atualizar as informações básicas sobre a sua empresa, pois esses dados serão visualizados por quem visualizar seu perfil no portal e no catálogo digital. Procure pelo botão de inclusão de logo, abaixo dos telefones e acima da área de categoria. Clique no botão para escolher o arquivo que deve estar armazenado em seu computador.

Telefone 1	Telefone 2	E-mail
<input type="text" value="(22) 2621-2123"/>	<input type="text"/>	<input type="text" value="comercial@i"/>
Logo		Ativo
<input type="text"/> Procurar...		<input checked="" type="checkbox"/>
Categorias		
<input type="button" value="Inserir categorias"/>		
Grupo	Familia	
Serviços de Apoio	SERVIÇOS TÉCNICOS ESPECIALIZADOS:	

Na janela que será exibida, procure pelo arquivo da logo no seu computador. Opte pela imagem que possuir a melhor resolução, uma imagem de boa qualidade. São aceitos arquivos JPEG, GIF e PNG. Procure por imagens com o fundo branco; não se preocupe com o peso (tamanho) do arquivo, a imagem será processada no servidor, reduzindo assim o seu peso (tamanho). Evite incluir imagens com bordas, fundos transparentes, baixa resolução e outras situações que possam dificultar a melhor visualização de sua representação visual.

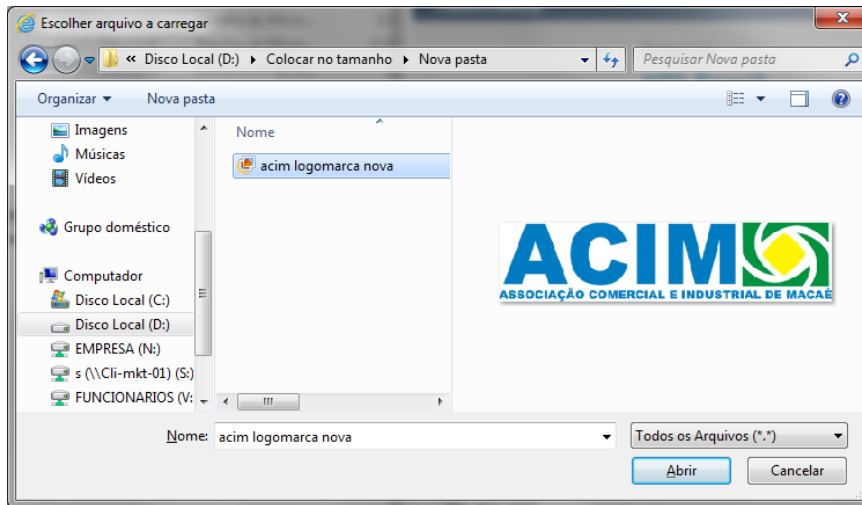

Depois de selecionar a imagem desejada incluir, clique no botão APLICAR na parte inferior direita da página. Dessa forma você garante que a imagem está sendo gravada na sua ficha cadastral.

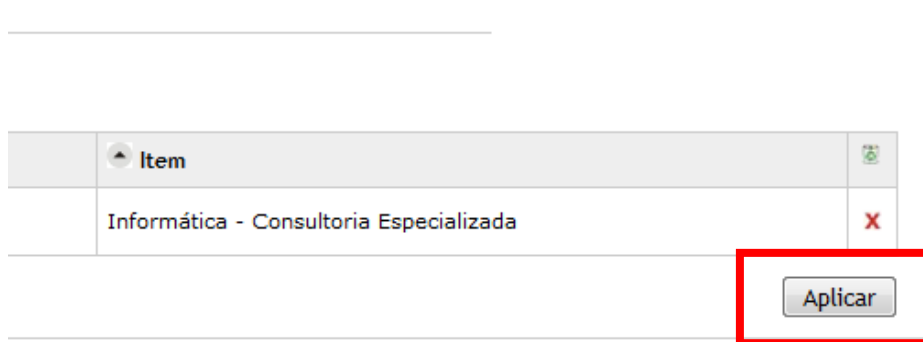

DÚVIDAS E DIFICULDADES NO ACESSO

Em caso de dúvidas, ou para solicitar maiores informações, entre em contato com a Rede Petro-BC pelo telefone (22) 2796- 6122 ou através do email redepetro-bc@redepetro-bc.com.br. Você também pode entrar em contato com a NPI Brasil, responsável pelo desenvolvimento e pela manutenção do serviço. Utilize o telefone (22) 2621-2123 ou o email sistemas@npibrasil.com.